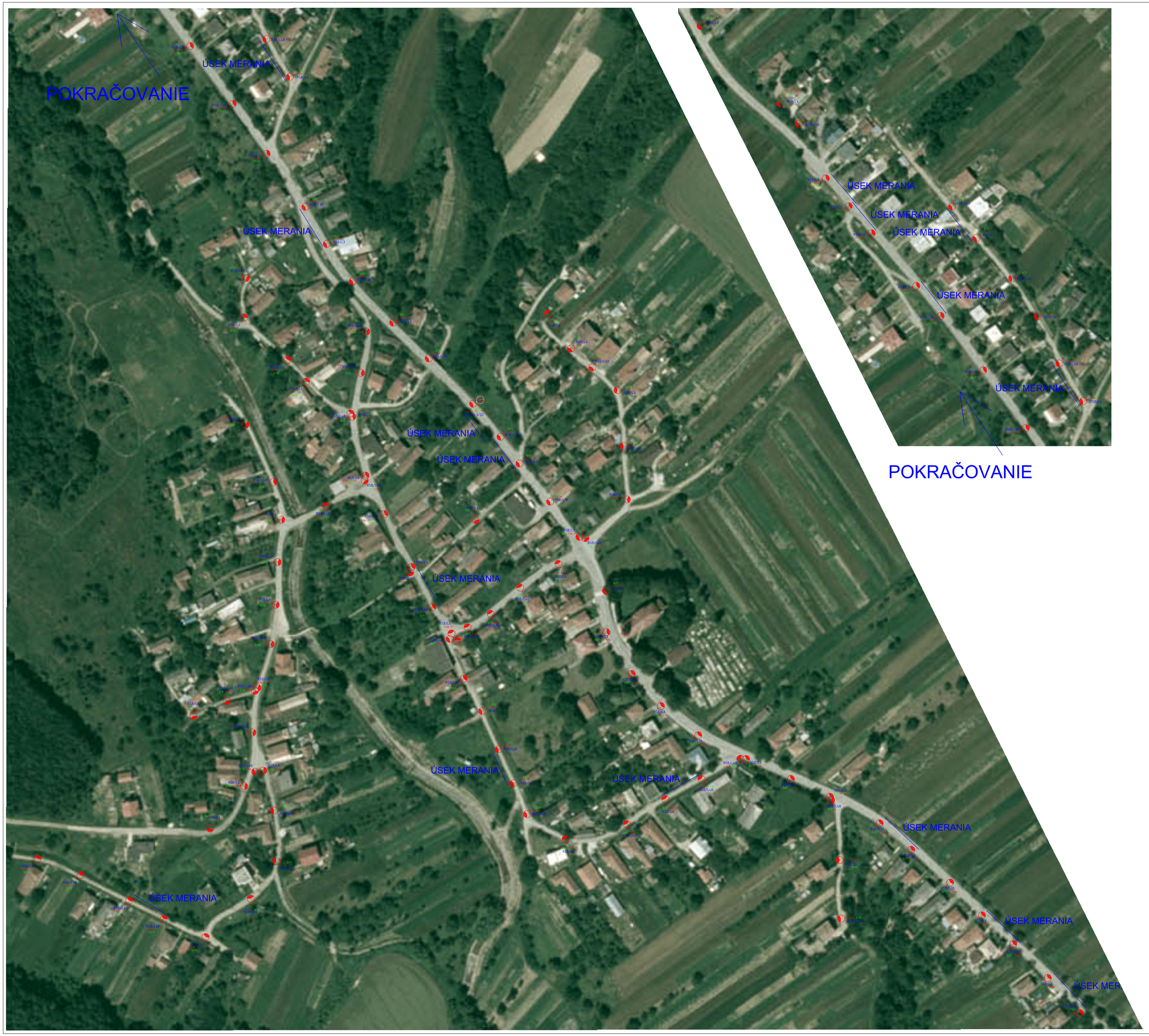

Svietidlo 1T - Attaché kompaktná žiarivka 2x36W, rok výroby 2000 53 ks

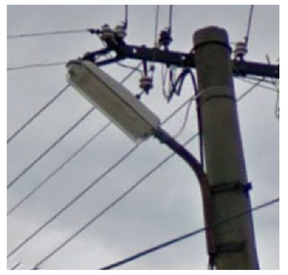

LEGENDA:

RSB/L3 — Výmena svietidla a výložníka na existujúcom oceľovom nátere umiestnenom na betónovom stožiari rozvodu NN. Demontáž starého svietidla a výložníka. Nové svietidlo typu L3 (podľa definície zo svetlotechnickej štúdie); na novom výložníku (dĺžka navrhovaného výložníka vyplýva z označenia v situačnom nákresu). Pripojenie svietidla k existujúcemu rozvodu VO.

RSB/L3B — Doplnenie svietidla a výložníka na existujúcom betónovom stožiari rozvodu NN. Nové svietidlo typu L3 (podľa definície zo svetlotechnickej štúdie); na novom výložníku (dĺžka navrhovaného výložníka vyplýva z označenia v situačnom nákresu). Pripojenie svietidla k existujúcemu rozvodu VO.

RSB/L4 — Výmena svietidla a výložníka na existujúcom oceľovom nátere umiestnenom na betónovom stožiari rozvodu NN. Demontáž starého svietidla a výložníka. Nové svietidlo typu L4 (podľa definície zo svetlotechnickej štúdie); na novom výložníku (dĺžka navrhovaného výložníka vyplýva z označenia v situačnom nákresu). Pripojenie svietidla k existujúcemu rozvodu VO.

RSB/L4B — Doplnenie svietidla a výložníka na existujúcom betónovom stožiari rozvodu NN. Nové svietidlo typu L4 (podľa definície zo svetlotechnickej štúdie); na novom výložníku (dĺžka navrhovaného výložníka vyplýva z označenia v situačnom nákresu). Pripojenie svietidla k existujúcemu rozvodu VO.

RSB/L3/2D — Výmena svietidla a výložníka na existujúcom oceľovom nátere umiestnenom na betónovom stožiari rozvodu NN. Zv. Demontáž starého svietidla a výložníka. Nové svietidlo typu L3 (podľa definície zo svetlotechnickej štúdie); na novom výložníku (dĺžka navrhovaného výložníka vyplýva z označenia v situačnom nákresu). Pripojenie svietidla k existujúcemu rozvodu VO.

RSB/L4 — Označenie navrhovaného riešenia podľa legendy
Číslo svetlotechnického bodu — 1/1
Dĺžka navrhovaného výložníka — 3D
Existujúce svietidlo
Typ svietidla

RVO — Rozvádzač verejného osvetlenia

SVETELNO-TECHNICKÁ ŠTÚDIA		DÁTUM:	7/2015
OBJEDNÁVATEĽ:	Obecný úrad Malé Hoste	OKRES:	Bánovce nad Bebravou
AKCIA:	**SVETELNO-TECHNICKÁ ŠTÚDIA obce Malé Hoste**	ČÍSLO ZÁKAZKY:	103-15
		STUPEŇ:	SVTŠ
OBJEKT:	**VEREJNÉ OSVETLENIE**	FORMÁT:	A0
		MIERKA:	1:1000
PRÍLOHA:	**SITUÁCIA**	ARCHÍVNE ČÍSLO:	103-15
		STRANA: / ČÍSLO PRÍLOHY:	S1